

申告・記帳・決算
新規開業・法人設立
労働保険・一人親方
税金相談・法律相談
《相談は大宮民商へ》

大宮商工新聞



大宮民主商工会 〒330-0856 さいたま市大宮区三橋 3-262
TEL:048-623-6731 FAX:048-622-7162 営業時間:9～17時
休み:土日祝 WEB <http://www.ohmiyaminsyo.jp/index.html>
ホームページ



2022 年
(令和 4 年)

4月11日

第1150号



twitter

雇用保険料率に変更に 令和 4 年 4 月からどうなる？

令和 4 年 4 月から、雇用保険料率に変更になります。新型コロナで雇用調整助成金などの支給が増えたため「財源確保のため」という名目で料率が上がります。

4月から事業主負担が増える…
10月からは従業員負担も増える！

4 月からは事業主負担のみ増加 労働者負担は変更なし

令和 4 年 4 月から、事業主負担は、一般の事業は 0.6% から 0.65% に、建設の事業は 0.8% から 0.85% に上がります。労働者負担は変更無しです。



10 月からは労働者負担も増加 給与の手取り額が少なくなる！

令和 4 年 10 月から、事業主負担は、一般の事業は 0.85% に、建設の事業は 1.05% に上がります。労働者負担も増え、一般の事業は 0.3% から 0.5% に、建設の事業は 0.4% から 0.6% に上がります。

一般の事業

	① 労働者負担	② 事業主負担	①+② 雇用保険料率
R3 年度	3/1,000	6/1,000	9/1,000
R4 年 4/1 } R4 年 9/30	3/1,000	6.5/1,000	9.5/1,000
R4 年 10/1 } R5 年 3/31	5/1,000	8.5/1,000	13.5/1,000

建設の事業

	① 労働者負担	② 事業主負担	①+② 雇用保険料率
R3 年度	4/1,000	8/1,000	12/1,000
R4 年 4/1 } R4 年 9/30	4/1,000	8.5/1,000	12.5/1,000
R4 年 10/1 } R5 年 3/31	6/1,000	10.5/1,000	16.5/1,000

計算例（建設業、月給 25 万円のケース）

R3 年度
【労働者負担】 $25 \text{ 万円} \times 4 \div 1,000 = \mathbf{1,000 \text{ 円}}$
【事業主負担】 $25 \text{ 万円} \times 8 \div 1,000 = \mathbf{2,000 \text{ 円}}$
合計 3,000 円

R4 年 4 月 1 日～R4 年 9 月 30 日
【労働者負担】 $25 \text{ 万円} \times 4 \div 1,000 = \mathbf{1,000 \text{ 円}}$
【事業主負担】 $25 \text{ 万円} \times 8.5 \div 1,000 = \mathbf{2,125 \text{ 円}}$
合計 3,125 円

R4 年 10 月 1 日～R5 年 3 月 31 日
【労働者負担】 $25 \text{ 万円} \times 6 \div 1,000 = \mathbf{1,500 \text{ 円}}$
【事業主負担】 $25 \text{ 万円} \times 10.5 \div 1,000 = \mathbf{2,625 \text{ 円}}$
合計 4,125 円

埼玉県感染防止対策協力金

第 17 期 (2/14～3/6) の申請は 5 月 6 日が締切、第 18 期 (3/7～3/21) の申請は 5 月 20 日が締切です。

該当の飲食店は忘れずに申請しましょう。受給した協力金は事業収入になります！



インボイス制度に NO！反対運動実施中

全ての事業者にとって不利益でしかないインボイス制度は絶対に中止させましょう。事業者全員で「反対！」の声を上げましょう！

《予定表》

4/20 (水) 三役会 15:00～

☆班集金・個別集金ともに 15 日集金へのご協力をお願いします。☆相談・来所時は事前に電話予約してください。

〈世相〉理化学研究所が'23 年 3 月末までに 600 人もの職員をリストラする。安易なコストカットは日本の科学技術力の衰退を招かないだろうか？

2021年 11 月～ 2022年 3 月の売上が大幅ダウンの事業者が該当します！

事業復活支援金



事業復活支援金
HP QR コード

〔給付対象〕

新型コロナの影響で、2021 年11 月～2022 年 3 月の いずれかの月(対象月)の売上高が、2018年11月～2021年 3 月までの間の 任意の同じ月(基準月)の売上高と比較して 50% 以上又は 30% 以上 50% 未満減少した事業者。

〔給 付 額〕

基準期間※1 の売上高 － 対象月の売上高 × 5 か月分（白色申告者は計算式が異なります）

※ 1：2018 年 11 月～2019 年 3 月／2019 年 11 月～2020 年 3 月／2020 年 11 月～2021 年 3 月のいずれかの期間（基準月を含む期間であること）



〔給付上限額〕

売上高減少率	個 人	法 人		
		※2年間売上高 1 億円以下	※2年間売上高 1 億超～5 億円以下	※2年間売上高 5 億円超
▲ 50% 以上	50 万円	100 万円	150 万円	250 万円
▲ 30% 以上 50% 未満	30 万円	60 万円	90 万円	150 万円

※ 2：基準月を含む事業年度の年間売上高

〔申請手順〕（一時支援金および月次支援金を受給したことがある方は、手順の（1）～（3）を省略できます）

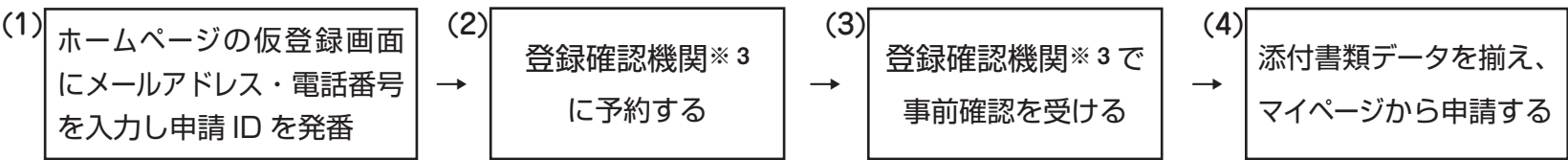

※ 3：『登録確認機関』とは……商工会議所・顧問税理士・事業性融資を受けている金融機関など。心当たりがない方は民商にご相談ください。

さいたま商工会議所は、市内の事業者であれば非会員でも確認作業をしてくれます（大宮支所 ☎ 048-646-4141）（浦和支所 ☎ 048-838-7701）。

〔必要書類〕（一時支援金および月次支援金を受給したことがある方は、必要書類の⑥～⑧を省略できます）

- ☐ ①履歴事項全部証明書（法人）または本人確認書類（個人）
- ☐ ②（収受日付印の付いた、選択する基準期間を全て含む）確定申告書の控え
- ☐ ③対象月の売上台帳等
- ☐ ④振込先の通帳
- ☐ ⑤宣誓・同意書
- ☐ ⑥基準月の売上台帳等
- ☐ ⑦基準月の売上に係る 1 取引分の請求書・領収書等
- ☐ ⑧基準月の売上に係る通帳等（売上が現金集金の場合はレシート集計表や売上台帳）

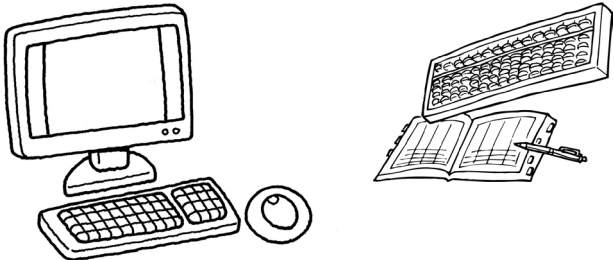

〔申請サポート会場〕

予約・問い合わせ先 ☎ 0120-789-140 または ☎ 03-6834-7593

さいたま市の最寄り、コモディイイダ川口東口店 2F（埼玉県川口市栄町 3-4-18）です（予約必須）

申請期限は 2022 年 5 月 31 日(火)